POR FAVOR GUARDE SILENCIO MIENTRAS LEE LA REVISTA

LA SECTA EDICION

←año 2 |↑ N°6 | → NOVIEMBRE 2001

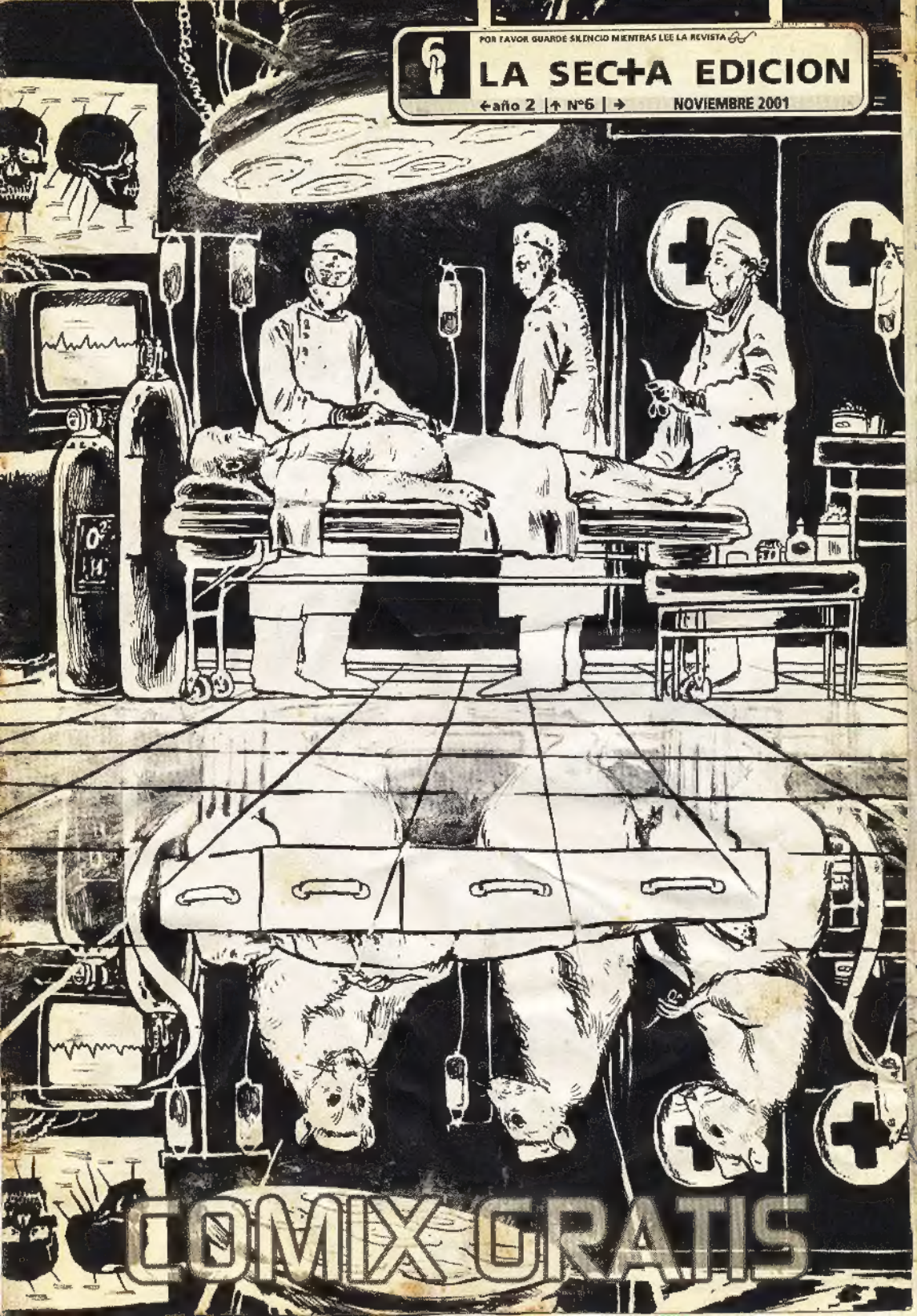

COMIX GRATIS

GUARDIA MEDICA

Y se vino la sexta nomas...
Ahora con el staff original (notaran el regreso de Casimiro y Encarnato)con mucha expectativa por la nueva convencion: "Expocomic y anime 2001"
que con muy buena onda nos han invitado a ofrecer nuestras revistas...
Ya les vamos adelantando que el proximo numero sera un **"Especial Kamikaze"**en donde todos los artistas de La Secta daran su vision del personaje...
Bueno ...sin mas les recordamos que escriban!! envien sus criticas ,sugerencias (tambien si quieren conseguir por correo nuestras otras revistas**La Quimera,Tirapia, Kamikaze,Alasy Catzole**)a los siguientes contactos: **la_secta_edicion@yahoo.com**

Azara 114 7° "23" (1267)cap.fef.
telefonos: 4962-1754 4249-8122

Agradecimientos

A la empleada de el mes ...Paulita por la gran ayuda que nos brinda numero a numero

diagramadon y rotulos:*Andres Lozano-Martin Ochoa*

Dr. Ayar B. Cirujano invitado

BLA BLA por martin ochoa

★¡TENGO QUE CONTARLE ESTE SUEÑO A MI PSICOANALISTA!

Dr. Martin Ochoa Hosp. ALAS

el cura
ALL STAR
CONFESION

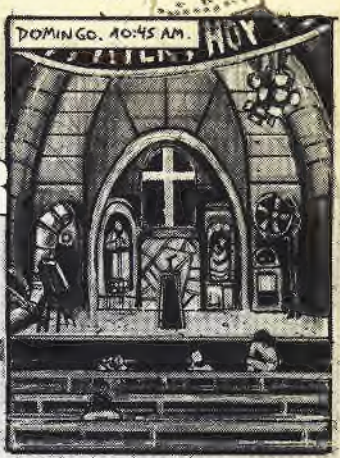

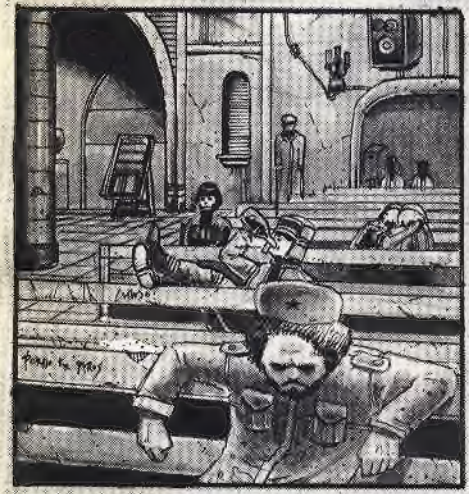

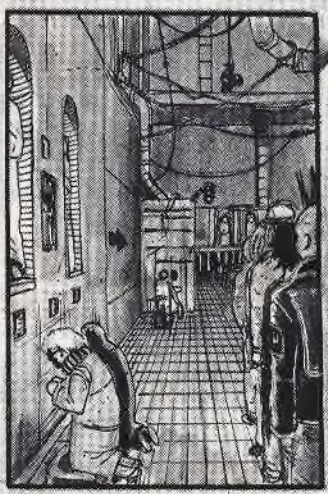

...DESPUES DICEN QUE LA JUVENTUD ESTA PERDIDA...
....
25$...
CLANG
TUC!
GRACIAS, PADRE...
TODO ES MENTIRA
JANE'S ADDICTION

TEL/FAX
4855-7146
Av. Corrientes 4814
CAP.FED.

CRAZY GAME

SEGA
PLAYSTATION
NINTENDO
FAMILY
SATURNO

MUÑECOS

VENTA, ALQUILER
Y REPARACIÓN DE
VIDEO JUEGOS

MERIDIANA
COMICS

Rodriguez peña 1034
(1020)CAPITAL FEDERAL
TEL. 4816-0900
meridiana@ciudad.com.ar

ABIERTO TODOS LOS DIAS

CLASES
DE HISTORIETA
Curso integral a cargo
de Andres Lozano

- GUION
-DIBUJO
-ILUSTRACION

Todas las edades

Taller "La Ventana"

Agrelo 3789 p.b.
capital federal
Tel: 4982 -1754
e-mail:

andres_lozano@ciudad.com.ar

SEKTOR 7
Toys collector

Jugueteria especializada

MARVEL
DC
SPAWN
STAR WARS
SIMPSONS
JUEGOS
ANIME

Juan B.Justo2974
(a 3 cuadras de corrientes)

telefono
15-5604-2315

ESTA REVISTA, LA QUIMERA,
CATZOLE, ALAS, Y KAMIKAZE
se imprimen en

IMPRENTA
Casa Cuello

Impresos en Offset
LIBROS - REVISTAS
FOLLETOS
PAPELERIA COMERCIAL

Av. Castro Barros 945 (1217) Cap.Fed.
TEL: 4932-6909 FAX: 4921-2949

TATUAJES
&
PIERCING

DR. IVO MCPK

CXG

GALERIA DE ARTE

Av.Eva Perón 3062
Flores Sur
Tel /Fax
4812-0847

Casimiro había seguido al Gaucho Sonico hasta su castillo, creyendo que era un superhéroe como él...
BIENVENIDO SEAS HERMANO CASIMIRO A NUESTRO HOGAR
Casimiro en el castillo de los hippies
ESTE ES NUESTRO HOGAR LO LLAMAMOS DÍAS DE TE, AQUÍ VIVIMOS EN COMUNIDAD PURGANDO NUESTRO ESPIRITU TOMANDO TE DURANTE UNA SEMANA
¿QUIERES PROBAR UN POCO DE TE?
...MMMMMM... EL TECITO... EL TECITO ES BUENO...
...LA CERVEZA... LA CERVEZA ES MALA

MBUE
ME GUSTAN LOS AVIONES ME GUSTA VIAJAR ME GUSTAS TU...
y a la semana siguiente...
HERMANO CASIMIRO QUE ALEGRIA DE...
...VERTE
MAMAAA!!!

Dr. Salvador Sanz Hosp. CATZOLE

ES POSIBLE ASESINAR A TRAVÉS DEL TACTO... LAS RANAS DEL GÉNERO DENDROBATE POSEEN EL DON. LAS GLÁNDULAS VENENOSAS QUE RECUBREN SU PIEL LA HAN HECHO UN ANIMAL MUY PELIGROSO.

UN ROCE Y ESTARÁS IMPREGNADO POR SU VENENO MORTAL QUE ACTÚA EN HORAS. LOS CORTOPIRADORES SILENCIOSOS PUEDEN CONVERTIRME EN UNA RANA DENDROBATE.

PRIMERO ES NECESARIO PROTEGER MI PIEL CON UNA CAPA DE LA SUSTANCIA DERMOAISLANTE.

DESPUÉS, LO MÁS DIFÍCIL: HAY QUE SUMERGIRSE EN EL VENENO DENDROBATE.

AHORA MI PIEL ES VENENOSA...

ESTOY LISTA PARA MATAR A TRAVÉS DEL TACTO...

ADVERTENCIA: NO LLEVARSE LOS DEDOS A LA BOCA.

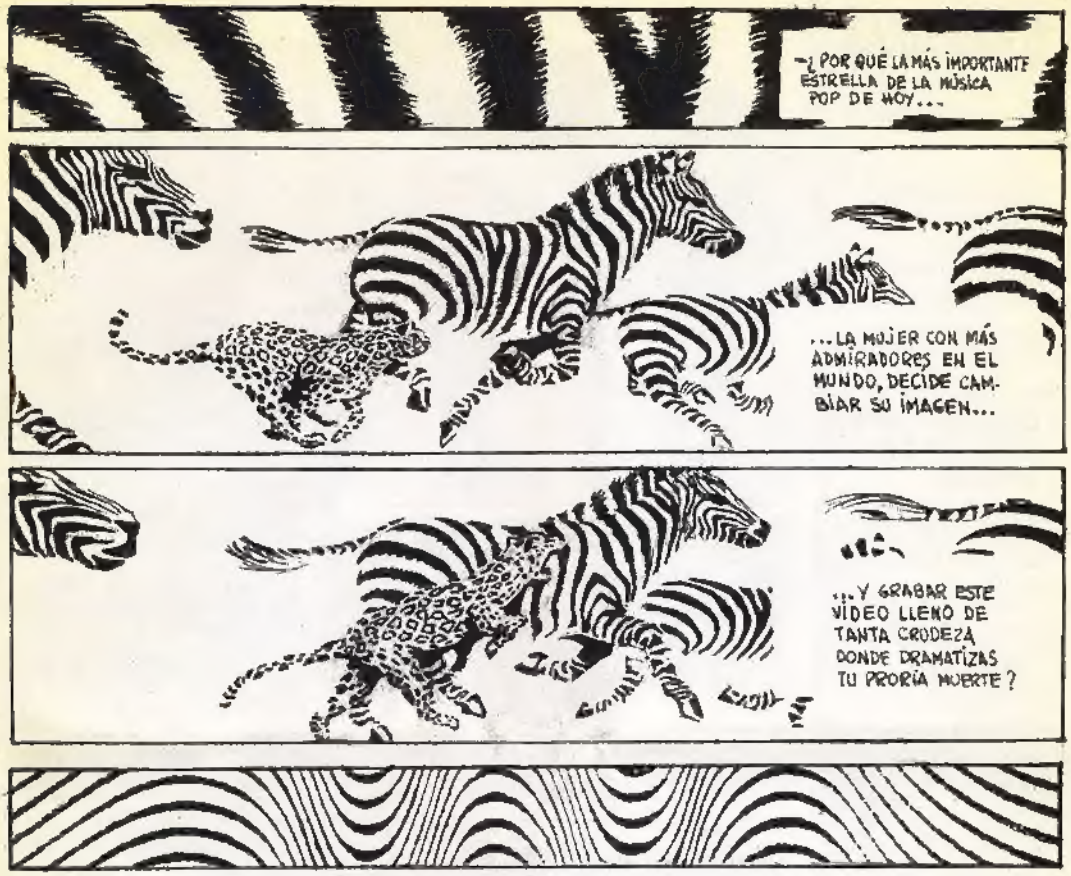
—¿POR QUÉ LA MÁS IMPORTANTE ESTRELLA DE LA MÚSICA POP DE HOY...
...LA MUJER CON MÁS ADMIRADORES EN EL MUNDO, DECIDE CAMBIAR SU IMAGEN...
...Y GRABAR ESTE VÍDEO LLENO DE TANTA CRUDEZA DONDE DRAMATIZAS TU PROPIA MUERTE?

—ES A CAUSA DE UNA SERIE DE PESADILLAS QUE VENGO SUFRIENDO...

ROCKA ROLLA
Disquería Especializada

COMO SIEMPRE TE OFRECEMOS UNA OPCION DIFERENTE...

-ATENCION PERSONALIZADA
-PEDIDOS ESPECIALES DE CD

METAL-PUNK-SKA
HARDCORE -ROCK

COMPRA-VENTA
CANJE DE C.D.y
OFERTAS

REMERAS -BUZOS
BERMUDAS-
ROPA CAMUFLADA

Av.Mitre 634 Loc. 9
Galeria French,
Avellaneda
rokarrola@yahoo.com.ar

SÜNSET
MOVIES & TOYS
action figures
naves
three packs
DVD VHS
figuras 12"

STAR WARS
COLLECTOR
CAP.FED.
Av. Corrientes 3725
TEL 4867-4133
E-MAIL sunset@sinectis.com.ar
WEB SITE http://www.sunset-toys.com

Los Arcos
• Internet Alta Velocidad
• PLAYSTATION - Consolas
Compra, Venta y Canje de Cds
• Servicio Técnico de PC
• Cursos de PC e INTERNET

Agrelo 3584
(Casi esq. Boedo)
tel.:4931-0233
Abierto todos los días incluso Sabados, domingos y feriados
De 15:30 a 22:30 hs

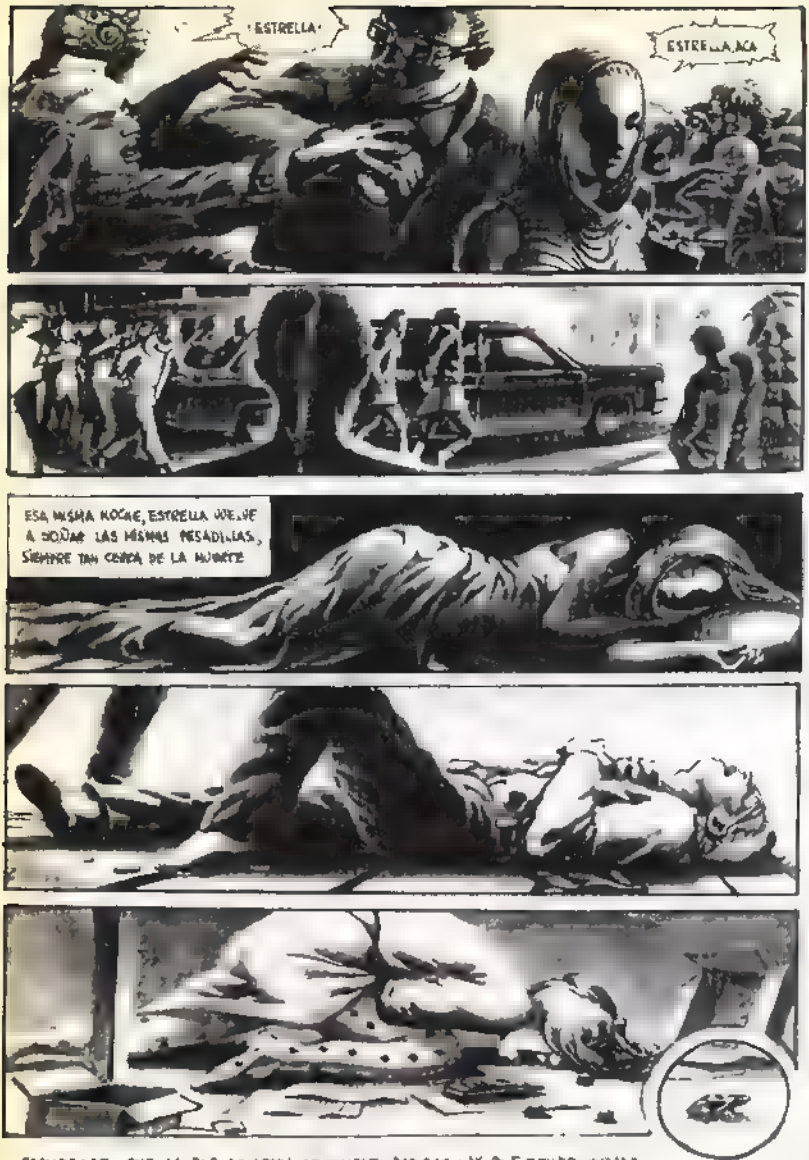

"COMPROBE QUE LO QUE SE DESEA SE CUMPLE, POR ESO HAY QUE TENER CUIDADO CON LO QUE SE PIENSA Y LO QUE SE SUEÑA" GUILLERMO ROUX PINTOR ARGENTINO.

GUITARRAS

Leonardo Lizzano

Venta
Compra
Consignación
Restauración
Calibraciones

CD'S Cassettes
LP'S Metodos
Partituras

Av Santa Fé
1480 Loc 12
(1060)Cap Fed

tel (5411) 4815 9898
(15) 4491 0997

www.guitarrasweb.com
musica@guitarrasweb.com

HANGAR 18

Tatoo Studio &Body Piercing

Diseños exclusivos
Ademas hacemos dibujos por pedido en el momento

18

Venta de materiales importados

AV Cabildo 2280
loc 27 y 84-85
Te: 4788-8040

Cris - Art

La Artistica
mas surtida de
CABALLITO

PRECIOS ESPECIALES
PARA ESTUDIANTES C/DESCUENTO

Av Rivadavia 5040 Local 21 (1424)
Cel 154 046-4033 Email:cris_art@hotmail.com

CONFIESO QUE TUVE MIEDO AL MORIR
PUDO GUARDARME ME AYUDÓ A CREAR NUEVA VIDA Y A RESGUARDAR LA MÍA DE PELIGROSOS DEPREDADORES, PERO NO ME ADVIRTIÓ DEL NIÑO Y SU GOMERA ..
REENCARNAR EN UN SER INFERIOR SIGNIFICARÍA LA PÉRDIDA DE MI CONCIENCIA ..
RESPETARÍA MI MEDIO AMBIENTE Y SEGUÍA DEL INSTINTO
SÓLO ASÍ RECORRÍA EL CAMINO DE LA EVOLUCIÓN DEL ALMA

RESEÑA;Luego de trasvestirse y actualmente vestido de medico,Ringo Kamikaze, asesino a sueldo,debe cumplir una mision secretisima...shhh!...

TRANQUILA SRA.!
A LA PICHOTA!! UN CANA!!
POR ACA DOCTOR!!!
...POR CONOCER A SU MAMA...
ESTA MUERTO..
MAS FUERTE!!!
PUSE!!
POR LO MENOS DIGANOS SU NOMBRE DOCTOR..
NAHUEL
PUERTAS AUTOMATICAS
NAHUEL
Las Puertas se abren automáticamente
SE! ¡¡EL CICLO DE LA VIDA!!
Y DICEN QUE CUANDO NACE UN BEBE VIENE CON UN PAN BAJO EL BRAZO

Boedo 969 · Local 48 · Cap.Fed.

TATTOO ZONE

&

Body Piercing

Tatuajes Artísticos

Full Color
Black n´ Grey

Material Descartable

Lunes a Sábados de 11 a 20 hs.

LIBRERIA ENTELEQUIA

cine
música
horror
fantasía
erotismo
ciencia-ficción
figuritas
magic
posters
remeras
maquetas
muñecos
comics
rol
literatura

Talcahuano 470 • (1013) Cap.Fed.
Lunes a sábados de 10 a 20 hs.
Tel.: 4371-0886

Juramento 2584 • (1428) Cap.Fed.
Lunes a sábados de 10 a 20 hs.
Tel.: 4788-4521

VISITÁ NUESTRA PAGINA
http://www.entelequialibros.com.ar
e-mail: entelequia@infovia.com.ar

Ricky TATTOO

TATTOO STUDIO
&
BODY PIERCING
Dermopigmentación

Galeria Rivadavia
Av.Rivadavia 4963 - Loc. 33
TEL. 15 5007 9481
atención LU-SA 13-20HS.

rickytatto@hotmail.com

TE VA A SORPRENDER
LO QUE VAS A APRENDER

eah
Escuela Argentina de Historieta

La EAH es la unica escuela con un plan integral que te enseña guion y dibujo Con docentes de primer nivel. Juan Zanotto. Carlos Albiac Quique Alcatena.Andres Accorsi. Mariano Navarro y muchos mas

LAS CLASES EMPIEZAN EN FEBRERO INFORMATE!

COCHABAMBA 868 - CAPITAL - TEL. 4307-6170/7297

TATUAJES & PIERCING

PINTURAS, FOTOS, ETC.

Rodriguez Peña
1051 Loc. 22"B"
Gal. Bond Street

4812-0847

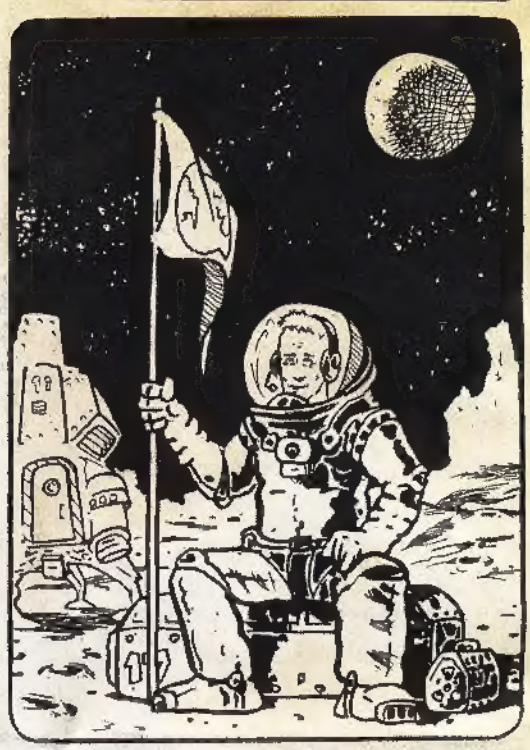

¿A ESTE QUE LE PASA?
VIVE LA CRUDA REALIDAD.